

PLANO DE BASES
ESCALA 1:75

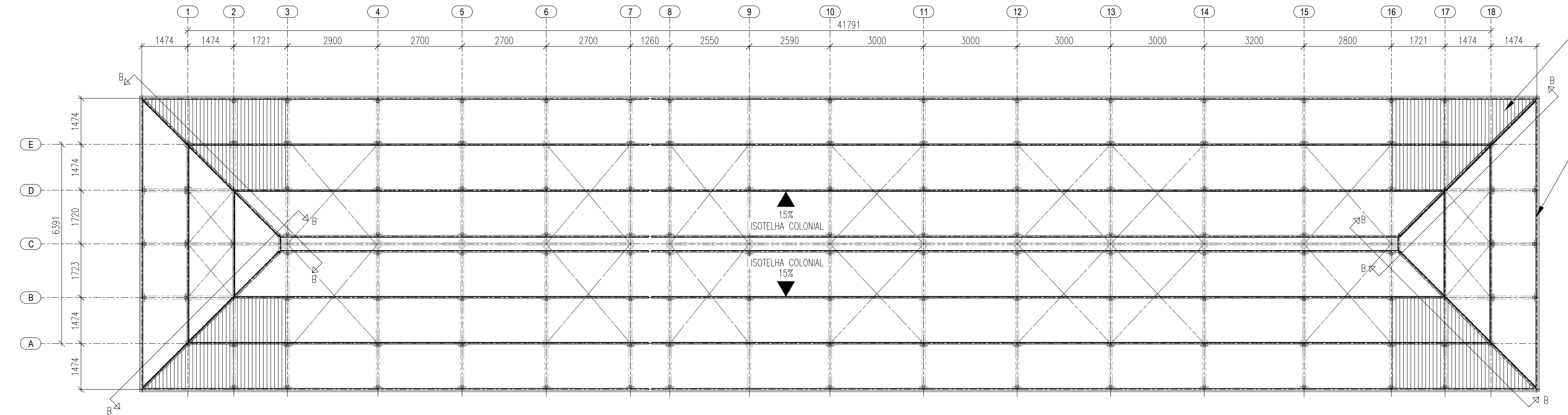

PLANO DE COBERTURA - TERÇAS
ESCALA 1:75

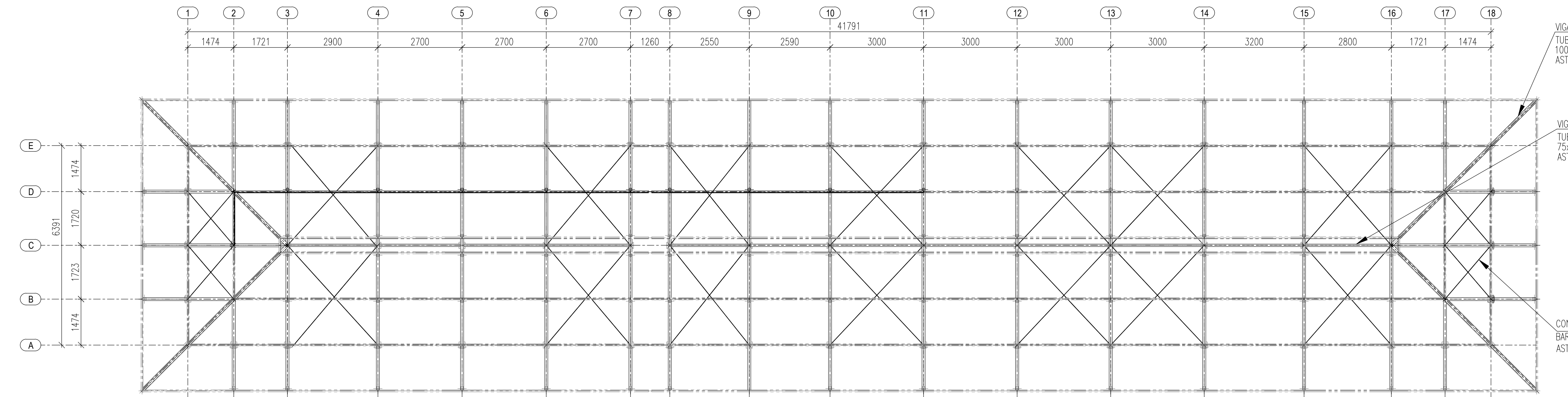

PLANO DE COBERTURA - VIGAS
ESCALA 1:75

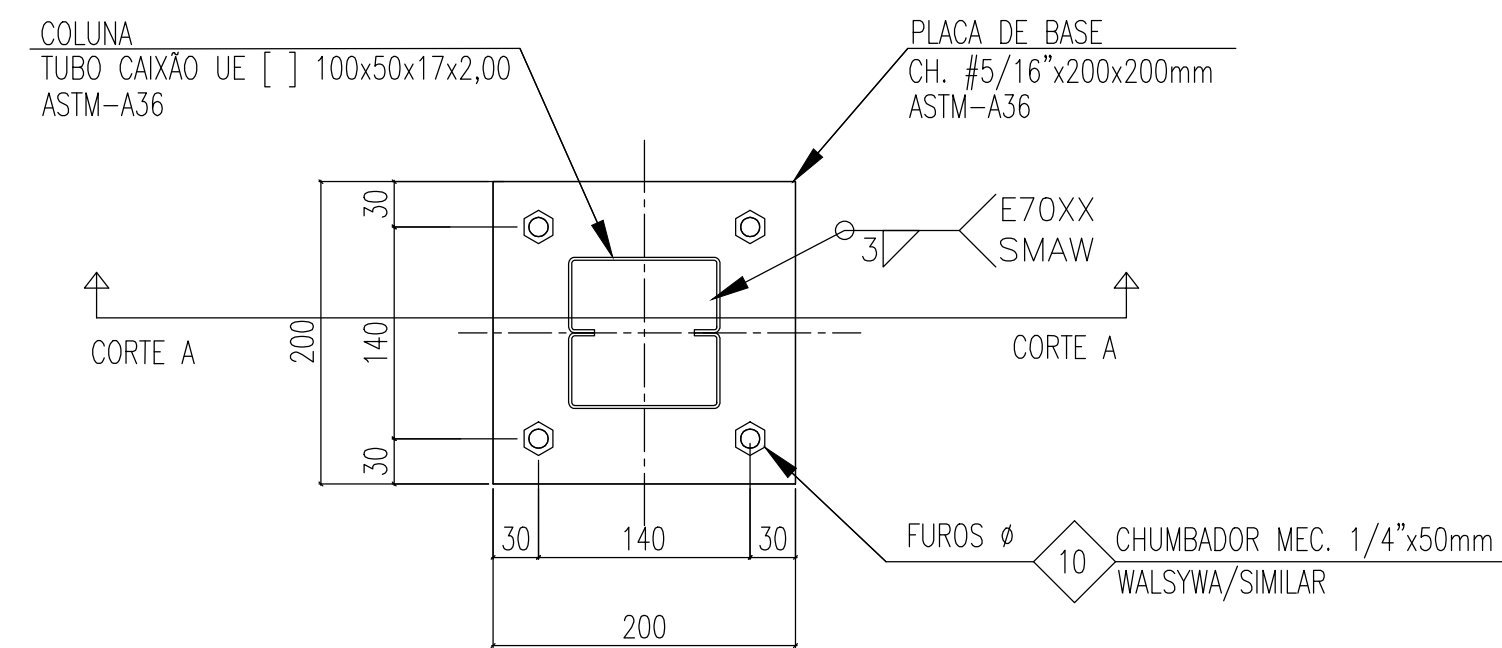

DETALHE - PLACA DE BASE (CH1)
ESCALA 1:5

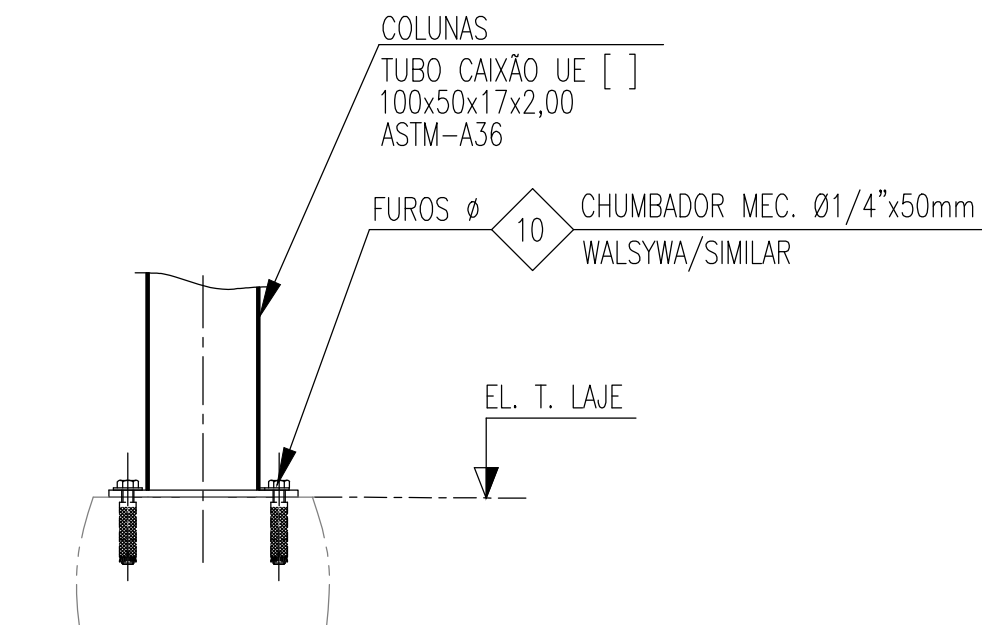

CORTE A-A
ESCALA 1:10

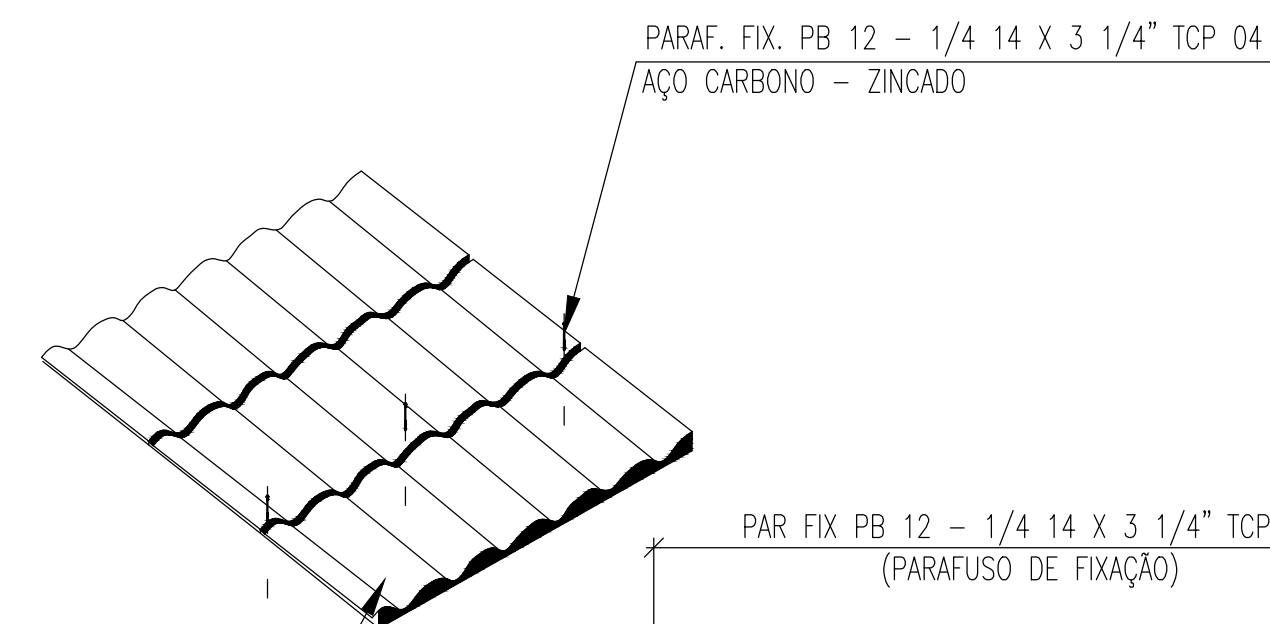

DETALHE TIP. - FIXAÇÃO DAS TELHAS
SEM ESCALA

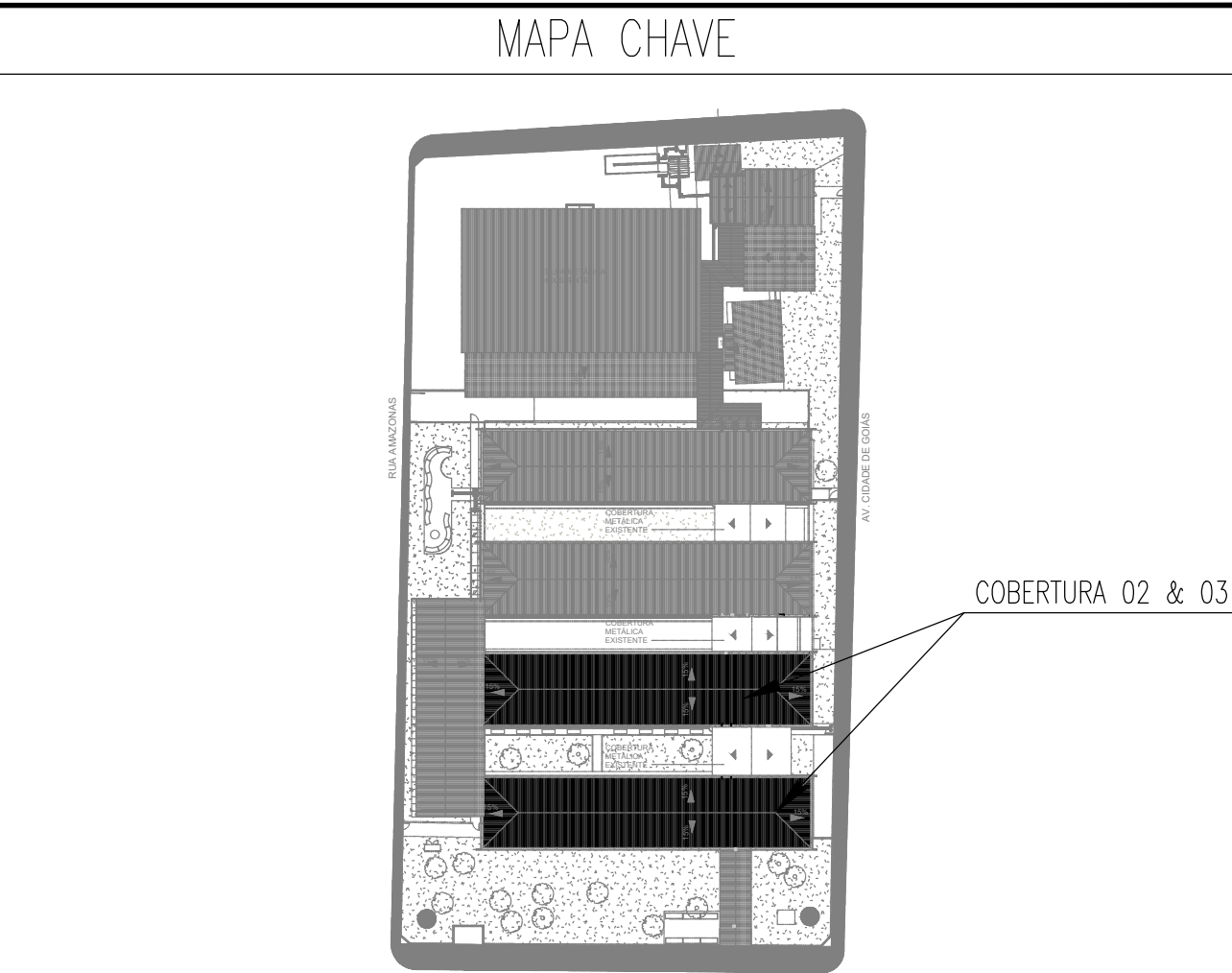

- NOTAS:
- TODAS AS MEDIDAS DEVEM SER VERIFICADAS NO LOCAL. CASO SEJA NECESSÁRIO REALIZAR ALTERAÇÕES, É IMPRESCINDÍVEL ENTRAR EM CONTATO COM O RESPONSÁVEL PELO PROJETO ESTRUTURAL. O RESPONSÁVEL TÉCNICO PELA EXECUÇÃO DA OBRA ESTÁ AUTORIZADO A REALIZAR PEQUENOS AJUSTES PARA CORRIGIR EVENTUAIS INCOMPATIBILIDADES, DESDE QUE RESPEITE AS ORIENTAÇÕES DESCRITAS NESTE PROJETO. ALTERAÇÕES MAIS SIGNIFICATIVAS DEVERÃO SER APROVADAS PREVIAMENTE PELO ENGENHEIRO AUTOR DO PROJETO;
 - DIMENSÕES EM MILÍMETROS, EXCETO ONDE INDICADO O CONTRÁRIO;
 - A ELEVÇÃO É REFERENCIAL;
 - SOLDAS CONFORME NORMA "AWS", ELETRODO E70XX (QUANDO NÃO INDICADO);
 - MATERIAIS QUANDO NÃO INDICADO:
 - AO PARA USO GERAL, REFERENTE A CHAPAS E PERIF. SOLDADOS: ASTM A36;
 - AO PARA TUBO CAIXÃO UE [] : ASTM A36/SAE1020 Fy 250Mpa (AO CONFORMADO A FRIJO);
 - AO PARA TERÇAS UE: ASTM A36/SAE1020 Fy 250Mpa (AO CONFORMADO A FRIJO);
 - A ESTRUTURA METÁLICA DEVERÁ SER MONTADA E INSTALADA SOMENTE SOBRE ELEMENTOS ESTRUTURAIS DE CONCRETO ARMADO CONVENCIONAL - VIGAS, PILARES E EM NENHUMA HIPÓTESE SOBRE ALVENARIA.
 - TODA VIGA METÁLICA TERÁ UMA TAMPA SOLDADA EM SUAS EXTREMIDADES
 - O CONCRETO DEVERÁ POSSUIR RESISTÊNCIA MÍNIMA DE fck > 250 Kgf/cm.



ESTADO DE GOIÁS
SECRETARIA DE ESTADO DA EDUCAÇÃO
SUPERINTENDÊNCIA DE INFRAESTRUTURA
GERÊNCIA DE PROJETOS E INFRAESTRUTURA

GERÊNCIA DE PROJETOS E INFRAESTRUTURA
APROVADO _____
TÉCNICO RESPONSÁVEL PELA APROVAÇÃO

CEPI PRESIDENTE COSTA E SILVA

ENDEREÇO
Rua Rio Claro, 1127 - St. Central, São Luís de Montes Belos - GO, 76100-00

ÁREA DO TERRENO	ÁREA PERMEAB.	ÁREA EXISTENTE	ÁREA A DEMOLIR	ÁREA A CONSTRUIR	ÁREA TOTAL CONSTRUÇÃO
6551,76m²	1934,21m²	3067,57m²	38,52m²	669,15m²	3568,20m²

CONSORCIO DIAMANTE ENGENHARIA
AV. BARÃO HOMEM D E MELO, Nº 3289 - NOVA GRANADA
BELO HORIZONTE - MG - CEP: 30.484-080
TEL: (31) 3347-4460 / (31) 3347-0709 / (31) 3351-1800
EMAIL: contato@grupoprojetangenhararia.com.br

AUTOR: JULIANA GONÇALVES OLIVEIRA - ENGENHEIRA CIVIL - CREA-MG: 239787/D

RT DA OBRA:

PROPRIETÁRIO: SECRETARIA DE ESTADO DA EDUCAÇÃO CNPJ: 01.409.705.0001-20
PREPOSTO: SÁBINA SILVA VIEIRA VALENTE CPF: 041.530.091-64

PROJETO DE EST. METÁLICA

TIPO DE PROJETO

ESTRUTURA METÁLICA - COBERTURA 02 & 03 - ETAPA 02 & 03;
PLANO DE BASES; PLANO DE COBERTURA - TERÇAS;
PLANO DE COBERTURA - VIGAS; DETALHES;
ASSUNTO:

DATA:	JUN/2025	ESCALA:	INDICADA	REVISÃO:	01	Nº RT/ART:	
REV.	DATA	DESCRIÇÃO	VISTO				
00	JUN/2025	EMIÇÃO INICIAL	JGO				
01	JUN/2025	REVISÃO	JGO				

01/02

FORMATO: A1 ALONGADO
118x594mm